

APARTAMENT JEDNOPOKOJOWY

138

piętro: I

powierzchnia:	40,35 m²
liczba pomieszczeń:	2
rodzaj lokalu:	apartament
powierzchnie dodatkowe:	-
standard:	wykończony

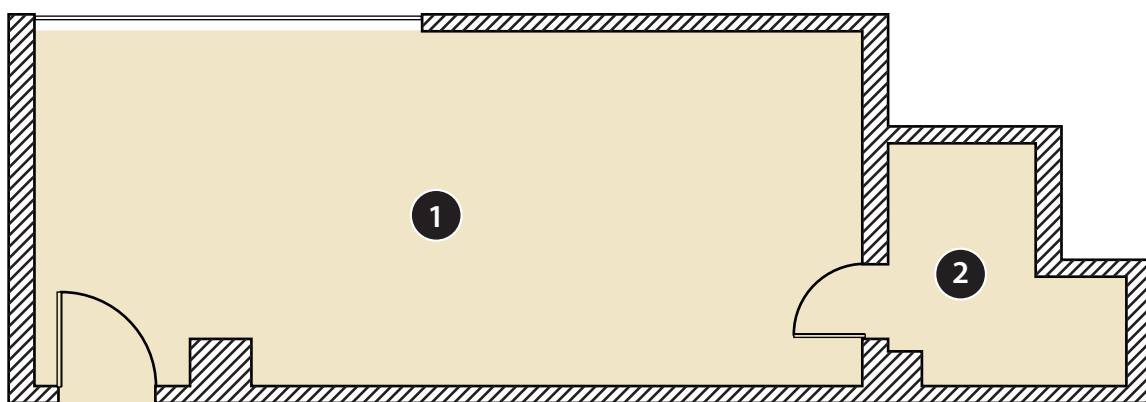

Plan hotelu



ZESTAWIENIE POWIERZCHNI:

1 - Pokój	34,54 m²
2 - Łazienka	5,81 m²
Łączna powierzchnia lokalu:	40,35 m²

Inwestor:



**ZDROJOWA
INVEST®**

Biuro sprzedaży:

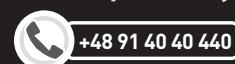

sprzedaz@zdrojowainvest.pl
www.zdrojowainvest.pl